

# COMMUNE DE MONTPREVEYRES

## Révision du plan d'affectation 187193



### PLAN DE CONSTATATION DE NATURE FORESTIERE

#### Plan de situation dressé pour mise à l'enquête

#### Echelle 1: 2'000

Légende :			
	Lisière selon constatation du 30.01.2020	Date	10.02.2020
	Lisière selon plan cadastral du RF	Oper.	LUME
		Contr.	GRST
		Format	297 x 840 mm
		No plan	20200210_2514-5_PLAN_Nat_forest.PDF
		N. Réf.	2514-5/LUME

Soumis à l'enquête publique au greffe municipal de Montpreveyres du 13 juin 2020 au 12 juillet 2020

Au nom de la Municipalité  
Le Syndic : La Secrétaire :

Approuvé par la Municipalité de Montpreveyres, le 24 février 2020

Au nom de la Municipalité  
Le Syndic : La Secrétaire :

Attesté par la Direction Générale de l'Environnement, le 13.02 2020  
L'inspecteur des forêts du 5<sup>ème</sup> arrondissement :

Direction générale de l'environnement  
Inspection des forêts du  
5<sup>ème</sup> arrondissement  
Route de Morrens 8  
1053 Cugy

G. Steiner

**GEMETRIS SA**  
Ingénieurs géomètres brevetés  
mezieres@gemetris.ch  
www.gemetris.ch

Grand-Rue 1  
1083 Mézières  
t +41 21 903 22 51

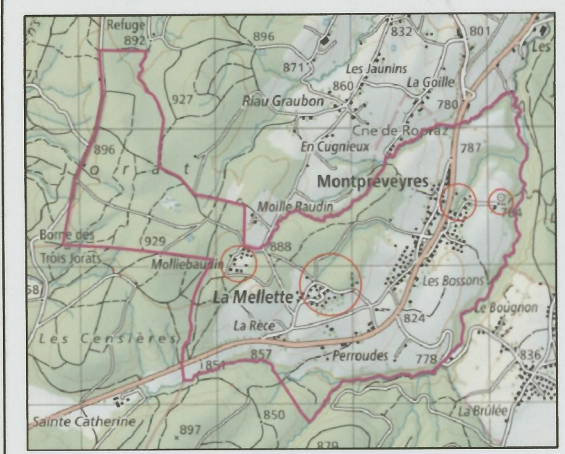

Mensuration graphique numérisée  
Géodonnées © Etat de Vaud du 14.01.2020



Mensuration numérique  
Géodonnées © Etat de Vaud du 14.01.2020



Mensuration graphique numérisée  
Géodonnées © Etat de Vaud du 14.01.2020

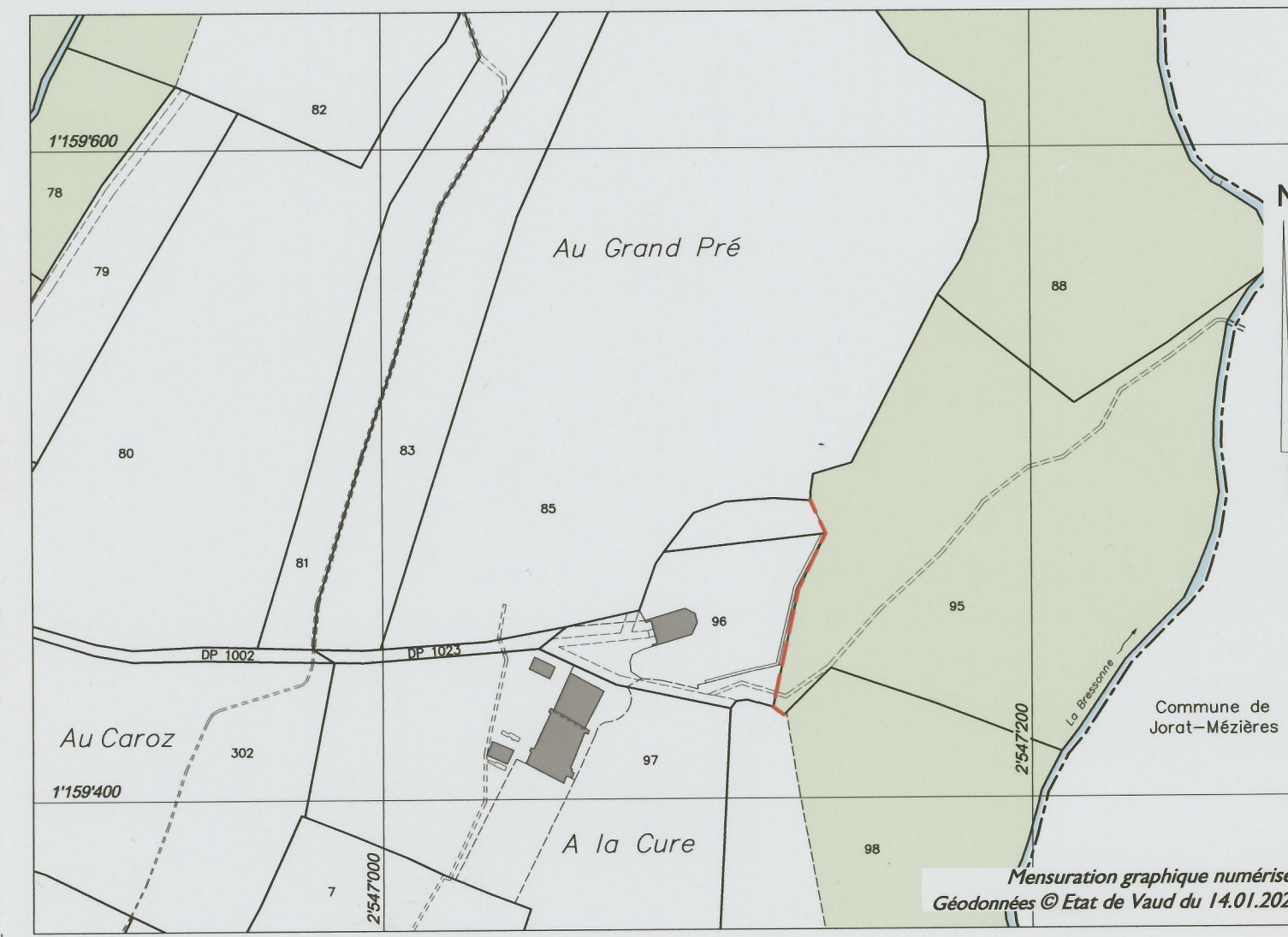

Mensuration graphique numérisée  
Géodonnées © Etat de Vaud du 14.01.2020